

Roses

Les criques de Roses

L'esprit d'ici
VOYAGE



Les chemins de ronde nous laisse voir une immensité de merveilles de la nature comme Cala Rostella et Cala Montjoi, où se trouve le fameux restaurant de Ferran Adrià, le "Bulli" et le mythique cap Norfeu.

Plusieurs niveaux au choix

Rando : Aller-Retour

Distance : 12 à 18 km

Dénivelé cumulé : 350 à 500m

Durée: +/- 5 heures

Trajet de l'hôtel au départ: 2km

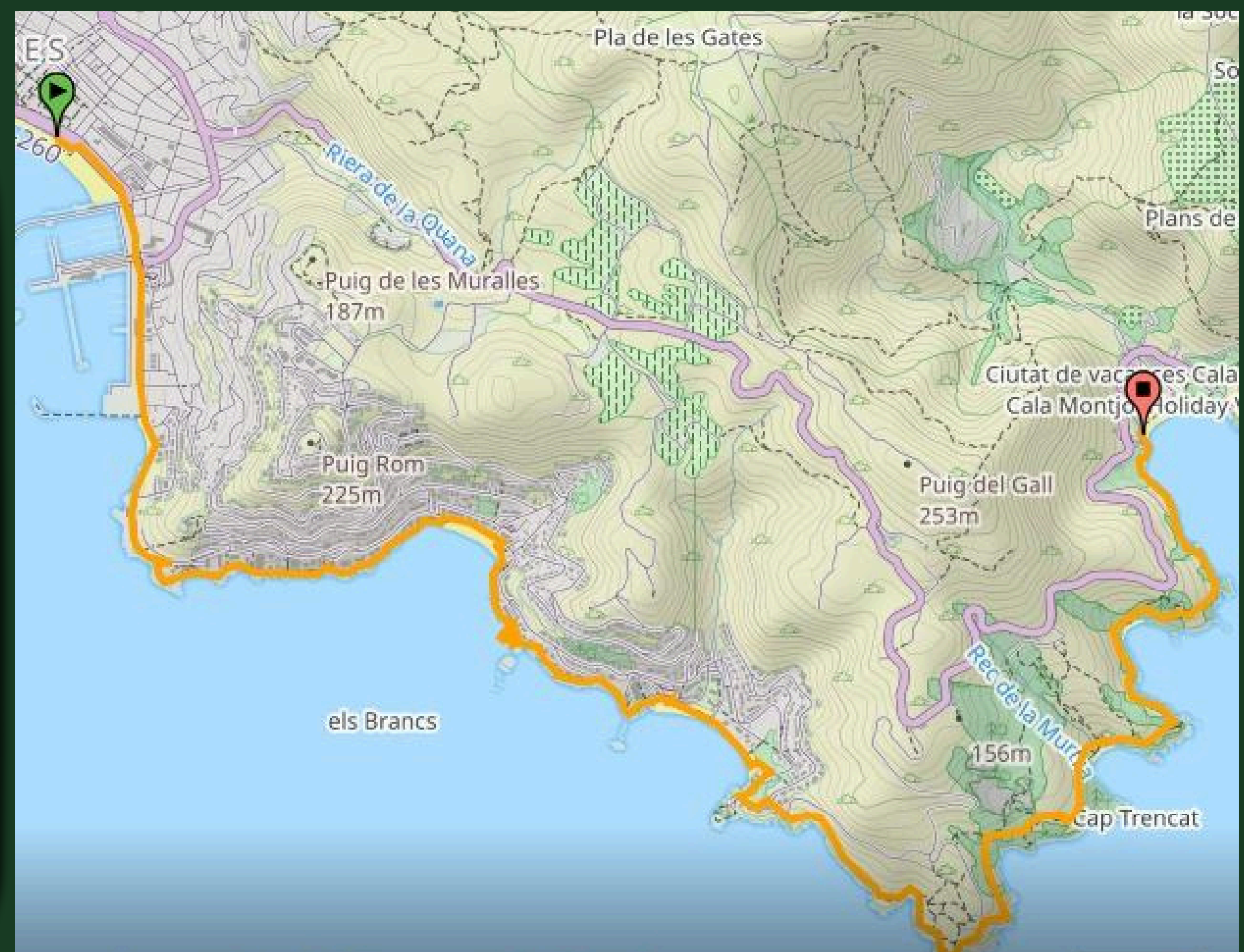

Points d'intérêts



Pointe de la Falconera



Bunkers et zone militaire



Cap Norfeu



Falaises de la Costa Brava



Cala Murtra